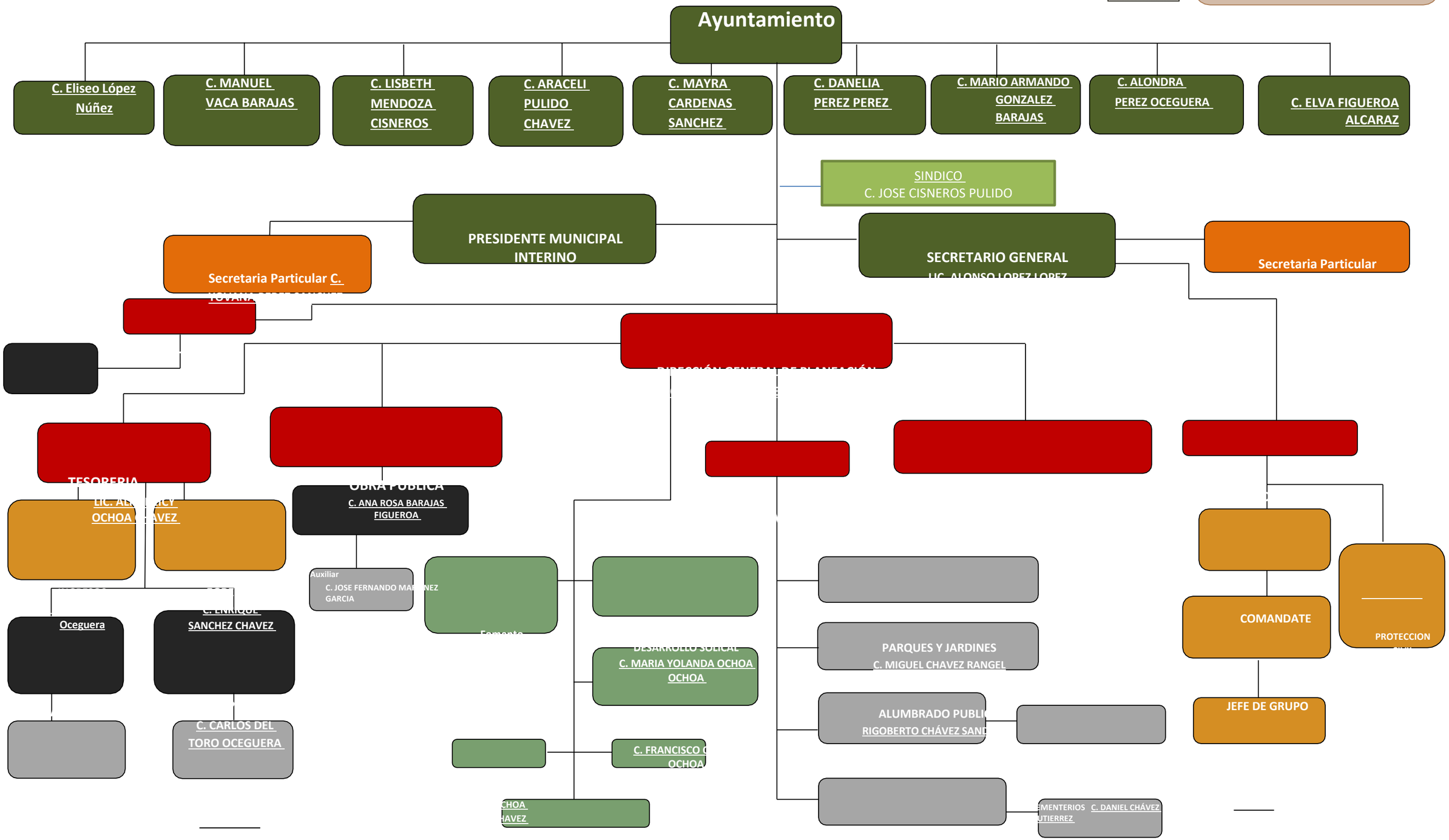H. AYUNTAMIENTO COSTITUCIONAL
DE SANTA MARIA DEL ORO, JALISCO.
ADINISTRACION 2021-2024
FECHA DE ACTUALIZACIÓN 10 DE
FEBRERO DE 2023.